



# LA CENDEA DE IZA Y EL VALLE DE GULINA SEGÚN EL DICCIONARIO DE PASCUAL MADDOZ

Mario RUEDA

Es conocida la distribución del territorio que rodea Pamplona en unidades administrativas y de producción agrícola que reciben el nombre de Cendea. De origen, más que probable, romano, delimitan unidades geográficas de producción de cereal, principalmente, donde se implantaba la población autóctona en pequeños núcleos o lugares de población. El conjunto de lugares de una Cerdea se constituyeron en ayuntamientos compuestos, sin perder cierta autonomía administrativa de los lugares menores: los Concejos, como es el caso de la céndea de Iza. Otras veces se agrupaban por valles con municipio común como lo fue en el valle de Gulina. Hoy en día, Cendea y Valle, se han fundido en uno solo ayuntamiento a los que PREGON siglo XXI dedica el presente dossier.

Para saber cómo era la distribución geográfica de España, su riqueza, sus asentamientos, su industria y comercio, Pascual Madoz emprendió una obra inmensa catalogando y describiendo cada entidad poblacional de España y sus posesiones de Ultramar en su DICCIONARIO GEOGRAFICO-ESTADISTICO-HISTORICO obra inmensa de dieciséis tomos publicado entre 1818 y 1850 por La Ilustración, Madrid. A través de esta obra monumental nos acercamos a la pequeña Cendea de Iza y a su localidad de Erice y al Valle y lugar de Gulina para conocer los modos de vida a mediados del siglo XIX, en los años en que Navarra dejaba de ser Reino. Transcribimos lo que nos cuenta el Diccionario de Madoz.

## CENDEA DE IZA

*(Diccionario Geográfico-estadístico-histórico de España y sus posesiones de Ultramar. Tomo IX, Pg. 470. La ilustración, Madrid 1830)*

Cendea en la provincia y capitanía general, partido judicial, audiencia territorial y diócesis de Pamplona. SITUACION: Al oeste de la capital en paraje llano y elevado, a la ribera oriental de los ríos Araquil y Larraun, y al oeste y norte del Arga: CLIMA: frío y húmedo, pero muy ventilado por combatirle todos los vientos; se padecen constipa-

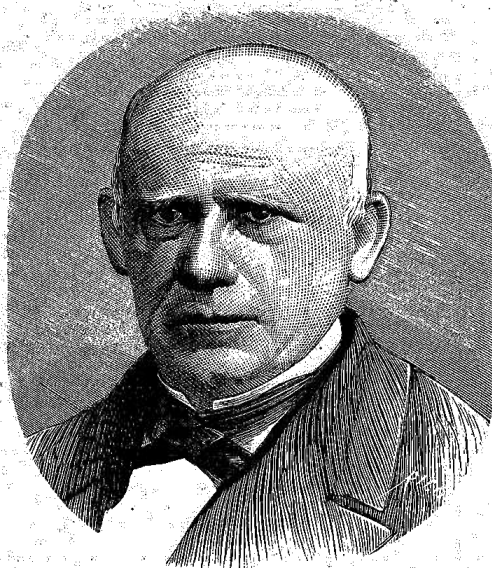

*Pascual Madoz. Grabado. La Ilustración de Madrid (1870).*

dos y algunas fiebres crónicas. Se compone de los lugares Ariz, Atondo, Aldaba, Erice, Aldaz-Echavacoiz, Orteriz, Lete, Iza, Zuasti, Sarasa y Ochovi, y de la granja de Yarte que forman un ayuntamiento general, el cual se reúne en Aldaz como punto más céntrico y en cuyo lugar están también la casa municipal y cárcel: en algunos de estos lugares hay escuela y todos tienen iglesia parroquial con cementerio y abundancia de fuentes para el surtido de los moradores.

EL TERMINO que se extiende 3/4 de hora de Norte a Sur y una hora de Este a Oeste, confina al Norte el valle de Gulina; Este, Cendea de Olza; Sur valle de Ollo; y Oeste el de Araquil; dentro de su circunferencia no faltan montes poblados de arbolado, prados y canteras de piedra.

EL TERRENO es de buena calidad y aunque bastante reducido, es fértil y productivo; participa de secano y regadío; le atraviesa los expresados ríos después de fertilizar una buena parte, se reúnen en este término los dos primeros, para confundirse luego con el segundo; cada uno de los primeros tiene un puente de piedra.

CAMINOS: la carretera real de Pamplona a Guipúzcoa y Vitoria, en buen estado, y diferentes sendas y caminos de herradura de pueblo a pueblo.

La CORRESPONDENCIA se recibe de la capital por un balijero los martes viernes y domingos. PRODUCCION. trigo, cebada, maíz, avena, centeno alhovas, habas, arvejas, lino, garbanzos, algo de vino de mediana calidad, ciruelas, manzanas, cerezas, hortalizas y legumbres: cría abundante de ganado lanar, vacuno, cabrío, caballar; caza de palomas, perdices, liebres lobos y zorros; pesca de truchas,, anguilas y barbos.

INDUSTRIA: además de la agricultura y ganadería hay tres molinos harineros con dos muelas cada uno, varios hornos de carbón. COMERCIO: importación de vino, aceite, aguardiente y varios géneros y exportación de lanas, castañas, maíz y queso. POBLACION 867 almas. RIQUEZA: 383.028 reales.

## ERICE

*(Diccionario Geográfico-estadístico-histórico de España y sus posesiones de Ultramar. Tomo VII, pág. 500. La ilustración, Madrid 1847)*



Lugar en la Cendea de Iza, provincia y capitania general de Navarra, partido judicial, audiencia territorial diócesis y arciprestazgo de Pamplona (2 leguas): tiene ayuntamiento aunque forma parte con Ochovi en los negocios municipales: SITUACION: en una pequeña llanura a la izquierda del río Larraun, con CLIMA sano; combátanle con más frecuencia los vientos Norte y Este: tiene 20 casas, iglesia parroquial (San Andrés) servida por un vicario, y cementerio rural.

EL TERMINO se extiende  $\frac{1}{2}$  hora de Norte a Sur y otra  $\frac{1}{2}$  de Este a Oeste; confina Norte, Sarasate; Este, Sarasa; Sur, Aldaz; y Oeste Ochovi. EL TERMINO es de mediana calidad; lo fertiliza el expresado río que tiene puente de piedra de buena construcción: hay monte poblado de robles y encinas y se crían excelentes pastos. Los CAMINOS vecinales.

El CORREO se recibe de Pamplona por balijero de la Cendea. PRODUCCION: trigo, maíz, legumbres y menzales: mantiene ganado de cerda, lanar y vacuno y pesca de barbos y anguilas.

INDUSTRIA un molino harinero. POBLACION: 20 vecinos, 100 almas. CONTRIBUCIÓN con la Cendea.

### GULINA

(Diccionario Geográfico-estadístico-histórico de España y sus posesiones de Ultramar. Tomo IX, Pg. 142. La ilustración, Madrid 1850)

Lugar con ayuntamiento en el valle de su nombre, provincia y capitania general de Navarra, partido judicial, audiencia territorial y diócesis de Pamplona (3 leguas). SITUACION en llano y punto más céntrico del valle, pero rodeado de montes.

CLIMA: saludable aunque frío y húmedo: tiene 27 casas que forman una calle y plazuela, casa municipal, cárcel y escuela para ambos sexos a que concurren 26 alumnos cuyo maestro que es también secretario del ayuntamiento percibe por dotación por ambos conceptos 1,300 reales.

La iglesia parroquial (San Pedro) es curato de entrada y se halla servida por un abad, de provisión del dueño de Echeverri, y es matriz de Isurieta cuya basílica y palacio, así como la venta de Gulina están en su TERMINO, donde tampoco faltan fuentes para el surtido de sus habitantes. Confina al Norte con Cía; Este Larunbe; Sur Sarasate; y



Erice de Iza por Julio Altadill a principios del siglo XX

Oeste Aizcorbe, siendo la extensión de  $\frac{3}{4}$  de legua de Norte a Sur y  $\frac{1}{2}$  de Este a Oeste.

El TERRENO es de buena calidad y bastante productivo; le bañan varios arroyos que llevan poca agua y son vadeables: hay monte robledal y encinar por Norte, Este y Oeste, siendo el principal el de la Trinidad de Erga: no faltan tampoco dehesas, algunas de las que tiene  $\frac{1}{2}$  legua de extensión.

CAMINOS: cruza por el término el camino real de Pamplona a Vitoria; hay una venta a 8 minutos de distancia del lugar. EL CORREO se recibe de Pamplona, por el balijero del valle.

PRODUCCION: trigo, maíz, habas, patatas y otros menzales: cría mucho y buen ganado de cerda, vacuno y lanar; caza de perdices, liebres palomas de paso, jabalíes y corzos.

INDUSTRIA: un molino harinero. POBLACION: 24 vecinos 124 almas.

RIQUEZA: con el valle. El PRESUPUESTO MUNICIPAL asciende a unos 8,000 reales que se cubren con los productos de taberna abacería y pastos

Los labradores de este pueblo y los de Aguinaga, Cía, Orayen, Larainziz y Larrumbe se covinieron con el rey don Teobaldo II en 1269, encabezando las pechas de labores de castillos fortalezas y cavas (fosos), dando al rey cada pechero 2 sueldos al año, de la moneda que corriese en Navarra: las viudas y las hijas solteras de labradores solo debían pagar un sueldo.

PRE  
GON

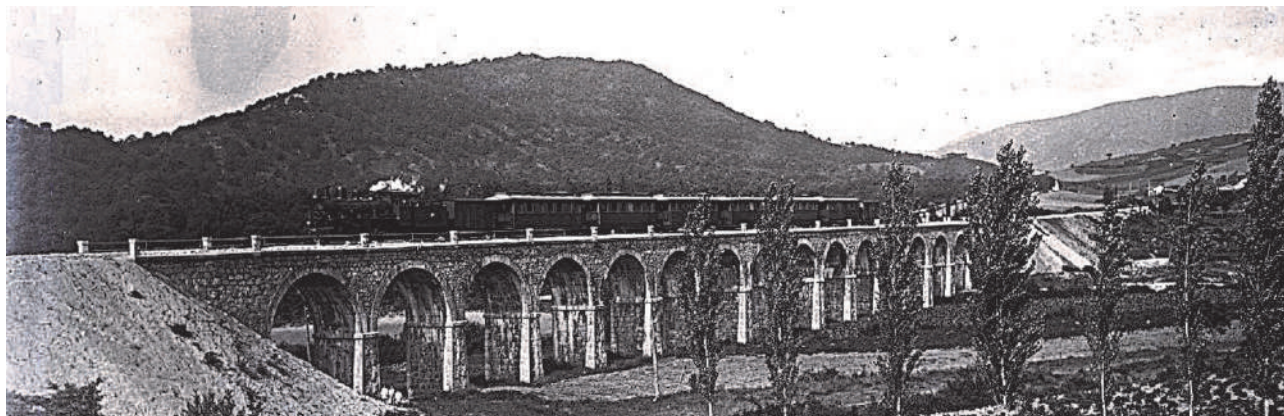

Viaducto del ferrocarril del Plazaola en Gulina. Por Martínez Berasáin. 1911